

# Atribuições dos Analistas-Tributários que atuam na Aduana



**SINDIRECEITA**  
Analistas-Tributários



## **Atribuições que devem ser exercidas pelos Analistas-Tributários que atuam na Aduana, de acordo com o Mapeamento de Processos de Trabalho e a Portaria nº 554/2016**

O Mapeamento de Processos de Trabalho ainda não foi finalizado e aguarda o desfecho da tramitação do PL nº 5.864/2016, mas seu resultado preliminar já está disponível no sistema ARIS e pode ser consultado na Intranet da Receita Federal do Brasil (RFB).

Várias atividades de fiscalização e controle aduaneiro já foram mapeados, e a Diretoria Executiva Nacional vem, desde o início do processo, participando das reuniões com a administração da RFB para que sejam feitas as correções necessárias nas atividades que entendemos não estarem em conformidade com a Lei.

Apesar das pendências do Mapeamento, seu resultado preliminar já apresenta uma série de atividades, distribuídas entre privativas do Auditor-Fiscal e concorrente entre o Auditor-Fiscal e o Analista-Tributário. Estas atividades não são passíveis de serem realizadas por outros cargos.

Portanto, com a ressalva das correções que ainda se fazem necessárias, precisamos que toda a categoria compreenda os limites de nossas atribuições elencadas na Lei nº 10.593/2002, no Decreto nº 6.441/2008 e detalhadas no Mapeamento de Processos de Trabalho da Receita Federal e faça observar cotidianamente o cumprimento desses dispositivos normativos, exigindo um posicionamento formal e oficial da administração local.

O Mapeamento de Processos de Trabalho da Receita Federal, repetimos, não está finalizado, e a Diretoria Executiva Nacional do Sindireceita continua atuando incansavelmente para que a Administração da Receita Federal promova as alterações que se fazem necessárias para o reconhecimento pleno do cargo de Analista-Tributário como servidor de carreira específica da Administração Tributária e Aduaneira.

No entanto, é importante observar também que, com a Portaria nº 554/2016, a administração da Receita Federal materializou parte do discurso de valorização do Analista-Tributário deixando claro que o cargo exerce atividades específicas da Administração Tributária e Aduaneira. Vejamos o item 12, do Roteiro de Atividades do Anexo Único da Portaria:

*12. Exemplificando, um Auditor-Fiscal deve ser alocado, preferencialmente, em atividades privativas do cargo; um Analista-Tributário, em atividades privativas da Carreira ARFB; e assim por diante.*

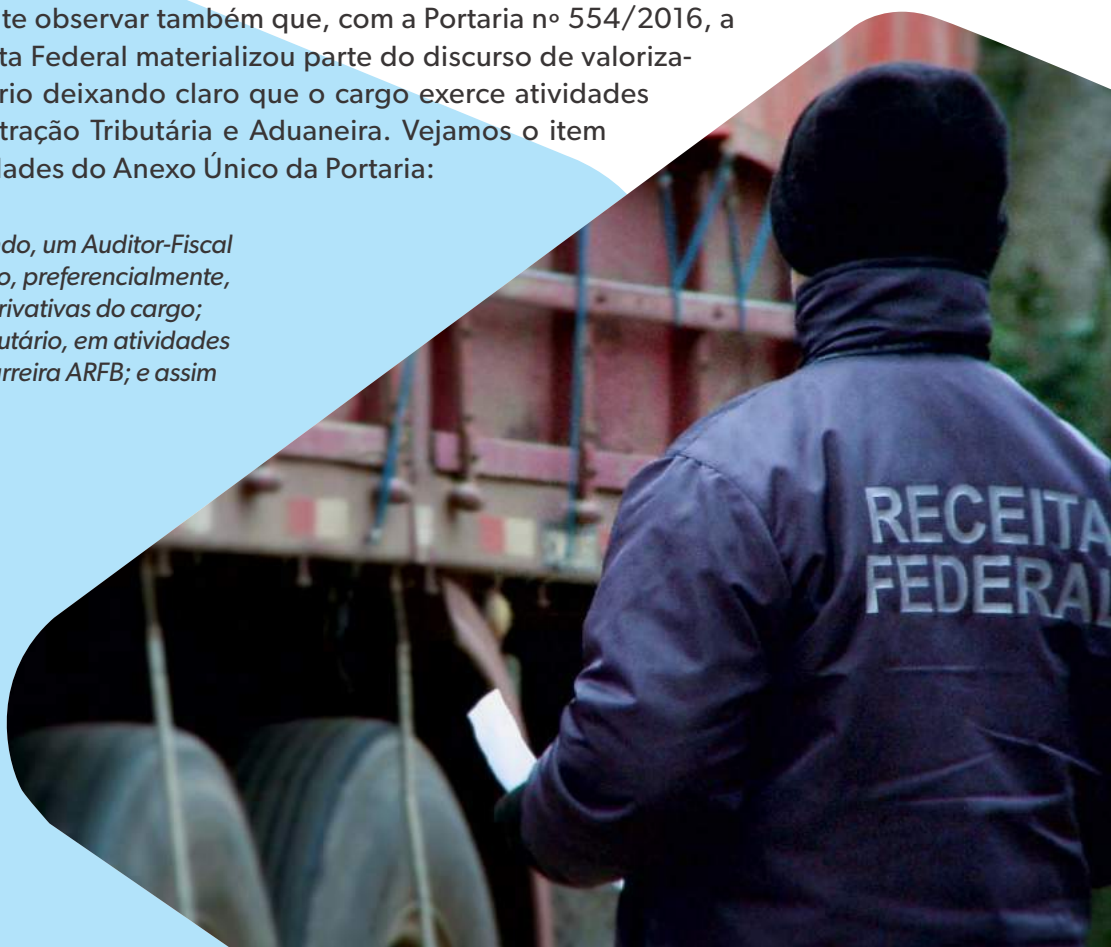

Cristalino o entendimento de que o Auditor-Fiscal deve ser alocado, “preferencialmente”, em atividades privativas de seu cargo e os Analistas-Tributários devem ser alocados nas atividades privativas da Carreira ARFB, ou seja, nas atividades específicas da Receita Federal e concorrentes entre os cargos de sua Carreira de Auditoria.

Com a determinação da Portaria nº 554/2016, a administração também buscou reforçar o caráter privativo das atribuições de nossa Carreira ARFB, não sendo permitido que outros cargos possam realizar as atividades de fiscalização e controle aduaneiro.

Lembremos que no âmbito da Administração Tributária e Aduaneira encontramos atividades privativas do cargo de Auditor-Fiscal e concorrentes entre os cargos de Auditor-Fiscal e Analista-Tributário. As que não são específicas da carreira podem ser realizadas por outros servidores, assim como também podem ser executadas pelo Auditor-Fiscal e Analista-Tributário, em sua competência residual.

Entretanto, resta pendente uma melhor definição sobre quais destas atividades específicas seriam privativas do Auditor-Fiscal e concorrentes entre Auditor-Fiscal e Analista-Tributário. A Lei nº 10.593/2002 e o Decreto nº 6.641/2008 não definem de forma clara essa situação. Diante desse quadro, o Mapeamento de Processos de Trabalho passou a ser fundamental, detalhando todas as atividades realizadas pela Receita Federal em seus diversos setores, seções, unidades e demais locais onde se desempenham as atribuições do órgão estabelecendo quem as deve fazer.

Mesmo diante do esforço para clarear e delimitar as atribuições dos servidores por meio do Mapeamento e da publicação da Portaria nº 554/2016, recentemente, a Diretoria do Sindireceita foi informada que Analistas-Tributários “Aduaneiros” tem sido privados de realizar trabalhos relativos à fiscalização e controle aduaneiro.

Diversos são os relatos sobre a reserva de atividades exercidas pelos Analistas-Tributários nos portos e aeroportos que, agora, são exercidas somente por Auditores, mesmo sendo consideradas atividades concorrentes. Manaus/AM, Salvador/BA e Recife/PE são as unidades em que ocorreram, e estão ocorrendo, os casos mais recentes.

Infelizmente, o processo de esvaziamento das atividades dos Analistas-Tributários “Aduaneiros” também alcança os setores de vigilância e repressão. Atividades exercidas há mais de 30 anos pelos Analistas-Tributários estão sendo direcionadas, pelas supervisões locais da Receita Federal, somente aos Auditores, de forma a impedir a atuação do nosso cargo na Aduana.

Cabe relatar que o coordenador da COANA, José Carlos, durante reuniões ocorridas sobre o Mapeamento de Processos de Trabalho, deixou claro que a intenção da administração da Receita Federal é valorizar a Carreira de Auditoria e, obviamente, os cargos que a compõem. Uma das premissas é que o cargo de Analista-Tributário, de nível superior, não poderá mais realizar atividades de baixa complexidade, por isso, seria necessário repensar as suas atribuições no âmbito da fiscalização e controle aduaneiro.

Diante das situações de privação ilegal do exercício profissional do Analista-Tributário, não esquecendo do desvio de função de outros servidores que vêm acontecendo em algumas unidades aduaneiras da Receita Federal, e em vista do resultado preliminar do Mapeamento de Processos



de Trabalho, apresentamos algumas atividades relacionadas à Aduana já definidas como específicas e concorrentes entre os cargos da Carreira de Auditoria.

Apresentamos também as atividades que são consideradas inespecíficas, podendo ser exercidas pelos servidores da Carreira ARFB, embora não se recomende, e por outros cargos.

As informações aqui apresentadas oferecem aos Analistas-Tributários o instrumento necessário à conscientização da categoria das atividades que o cargo deve realizar e permite que se exija, da administração local, o cumprimento do que determina o item 12 do Roteiro de Atividades do Anexo Único da Portaria nº 554/2016.

## **Principais atividades aduaneiras determinadas como concorrentes no resultado inicial do Mapeamento de Processos de Trabalho da Receita Federal do Brasil**

Para entendimento das informações apresentadas no quadro resumo, seguem alguns esclarecimentos:

- A cor verde significa que a atividade é concorrente e, dessa forma, deve ser realizada por Analista-Tributário da Receita Federal do Brasil;
- A cor amarela adotada significa que a atividade é considerada inespecífica, logo pode ser realizada por todos os cargos que atuam na Receita Federal do Brasil;
- A cor azul adotada significa que há uma observação em relação às atividades;
- O campo 'Local da realização da atividade' diz qual o setor realiza a atividade;
- Não foram elencadas as atividades consideradas privativas de Auditor;
- Observamos que as atividades apresentadas não representam a totalidade das atividades aduaneiras constantes no resultado preliminar do Mapeamento de Processos de Trabalho.

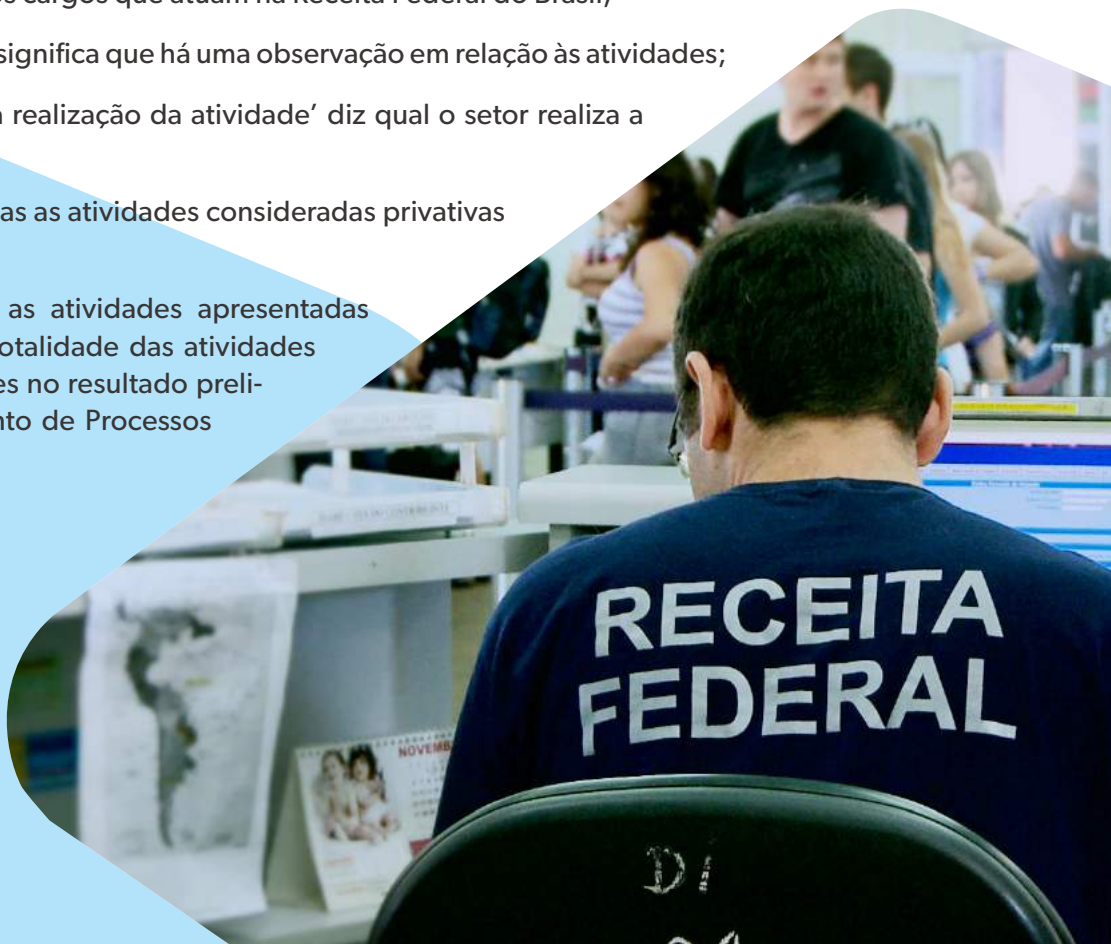

# IMPORTAÇÃO

PROCESSO 04.01.01-01. REALIZAR DESPACHO ADUANEIRO DE IMPORTAÇÃO			
Atividade	Local da realização da atividade	Natureza da atividade	Quem pode realizar
Receber documentos instrutivos	Sedad / Sadad / Seana / Saana / Nuana / Didad / Ead	Inespecífica	Todos
Recepcionar documentos no sistema	Sedad-Sadad-Seana-Saana-Nuana-Didad-Ead / Siscomex	Inespecífica	Todos
Realizar Verificação Física da Mercadoria (importação)	Sedad / Sadad / Seana / Saana / Nuana / Didad / Ead	Específica - Concorrente	AF ou AT

PROCESSO 04.01.01-01.02. REALIZAR VERIFICAÇÃO FÍSICA			
Atividade	Local da realização da atividade	Natureza da atividade	Quem pode realizar
Realizar a Verificação Direta	Sedad / Sadad / Seana / Saana / Nuana / Didad / Ead	Específica - Concorrente	AF ou AT
Realizar análise das imagens e informações disponíveis	Sedad / Sadad / Seana / Saana / Nuana / Didad / Ead	Específica - Concorrente	AF ou AT
Lavrar RVF	Sedad / Sadad / Seana / Saana / Nuana / Didad / Ead	Específica - Concorrente	AF ou AT

PROCESSO 04.03.02.01-02. REALIZAR CONFERÊNCIA ADUANEIRA			
Atividade	Local da realização da atividade	Natureza da atividade	Quem pode realizar
Realizar Verificação Física	Postal: EAD Sedad, Irf Curitiba, SARPI, Alf Galeão, SERPI, Alf São Paulo. Courier: EQREX, Alf Viracopos, EQDREX, Alf Guarulhos, GRDIMP, Alf Galeão	Específica - Concorrente	AF ou AT

PROCESSO 04.02.03. REALIZAR INVESTIGAÇÃO DE ORIGEM DE MERCADORIA			
Atividade	Local da realização da atividade	Natureza da atividade	Quem pode realizar
Realizar linhas de pesquisa próprias	Divom - Divisão de Valoração Aduaneira e Origem de Mercadorias	Específica - Concorrente	AF ou AT
Gerar texto expondo os indícios de não cumprimento de origem	Divom - Divisão de Valoração Aduaneira e Origem de Mercadorias	Específica - Concorrente	AF ou AT
Criar e-dossiê no e-processo	Divom - Divisão de Valoração Aduaneira e Origem de Mercadorias	Inespecífica	Todos
Encaminhar relatório conclusivo para as unidades com jurisdição para fiscalização aduaneira	Coana	Inespecífica	Todos
Atualizar e-dossiê	Divom - Divisão de Valoração Aduaneira e Origem de Mercadorias	Inespecífica	Todos
Arquivar e-dossiê	Divom - Divisão de Valoração Aduaneira e Origem de Mercadorias	Inespecífica	Todos



# IMPORTAÇÃO

PROCESSO 04.01.03 EFETUAR CONTROLE DE CARGA			
Atividade	Local da realização da atividade	Natureza da atividade	Quem pode realizar
Realizar análise de risco - Seleção das cargas	Unidades da RFB que exerçam atividades aduaneiras	Específica - Concorrente	AF ou AT
Registrar atracação de escala	Unidades da RFB que exerçam atividades aduaneiras	Inespecífica	Todos
Tratar bloqueio	Unidades da RFB que exerçam atividades aduaneiras	Específica - Concorrente	AF ou AT
Desbloquear manualmente	Unidades da RFB que exerçam atividades aduaneiras	Específica - Concorrente	AF ou AT
Analisar retificação	Unidades da RFB que exerçam atividades aduaneiras	Específica - Concorrente	AF ou AT
Registrar resultado da análise de retificação no sistema	Unidades da RFB que exerçam atividades aduaneiras	Específica - Concorrente	AF ou AT
Registrar exigências	Unidades da RFB que exerçam atividades aduaneiras	Específica - Concorrente	AF ou AT
Verificar cumprimento das exigências	Unidades da RFB que exerçam atividades aduaneiras	Específica - Concorrente	AF ou AT
Desbloquear manualmente	Unidades da RFB que exerçam atividades aduaneiras	Específica - Concorrente	AF ou AT
Aplicar Bloqueio manual	Unidades da RFB que exerçam atividades aduaneiras	Específica - Concorrente	AF ou AT
Verificar solicitação de retificação do Boletim de carga e descarga	Unidades da RFB que exerçam atividades aduaneiras	Específica - Concorrente	AF ou AT
Registrar alteração de boletim no sistema	Unidades da RFB que exerçam atividades aduaneiras	Específica - Concorrente	AF ou AT
Corrigir Boletim de Carga	Unidades da RFB que exerçam atividades aduaneiras	Específica - Concorrente	AF ou AT
Autorizar entrega	Unidades da RFB que exerçam atividades aduaneiras	Específica - Concorrente	AF ou AT

PROCESSO 04.04.01. GERENCIAR RISCOS OPERACIONAIS ADUANEIROS NA IMPORTAÇÃO			
Atividade	Local da realização da atividade	Natureza da atividade	Quem pode realizar
Formalizar Dossiê	Gabinete do Cerad - Centro Nacional de Gestão de Riscos Aduaneiros	Inespecífica	Todos
Verificar existência de cadastros similares	Executores da SAAMA - Seção de Análise Merceológica	Específica - Concorrente	AF ou AT
Verificar impacto nas unidades	Executores da SAAMA - Seção de Análise Merceológica	Específica - Concorrente	AF ou AT
Criar pasta	Executores da SAAMA - Seção de Análise Merceológica	Inespecífica	Todos
Inserir informações de Alerta	Executores da SAAMA - Seção de Análise Merceológica	Específica - Concorrente	AF ou AT
Disponibilizar material de apoio/orientação	Executores da SAAMA - Seção de Análise Merceológica	Inespecífica	Todos
Inserir parâmetro no SISCOME	Executores da SAAMA - Seção de Análise Merceológica	Específica - Concorrente	AF ou AT
Alimentar pasta com as novas informações	Executores da SAPES - Seção de Pesquisa e Seleção	Inespecífica	Todos
Finalizar registro no CDC	Executores da SAPES - Seção de Pesquisa e Seleção	Específica - Concorrente	AF ou AT



## IMPORTAÇÃO

Elaborar Relatório mensal de avaliação dos Parâmetros	Executores da SAPES - Seção de Pesquisa e Seleção	Específica - Concorrente	AF ou AT
Aplicar as regras de prorrogação	Executores da SAPES - Seção de Pesquisa e Seleção	Específica - Concorrente	AF ou AT
Inserir parâmetros avaliados no SISCOMEX	Executores da SAPES - Seção de Pesquisa e Seleção	Específica - Concorrente	AF ou AT
Analisar Parâmetro	Executores da SAPES - Seção de Pesquisa e Seleção	Específica - Concorrente	AF ou AT
Executar alteração no SISCOMEX	Executores da SAPES - Seção de Pesquisa e Seleção	Específica - Concorrente	AF ou AT
Elaborar resposta com ofício	Executores da SAPES - Seção de Pesquisa e Seleção	Inespecífica	Todos
Elaborar resposta ao demandante	Executores da SAPES - Seção de Pesquisa e Seleção	Inespecífica	Todos

PROCESSO 04.04.05. GERENCIAR RISCOS OPERACIONAIS ADUANEIROS NO CONTROLE DE CARGA			
Atividade	Local da realização da atividade	Natureza da atividade	Quem pode realizar
Identificar os riscos operacionais	Divig, Sevig, Savig, Seana, Saana, Nuana, Siana, EAD ou CERAD	Específica - Concorrente	AF ou AT
Analisar e avaliar os riscos	Divig, Sevig, Savig, Seana, Saana, Nuana, Siana, EAD ou CERAD	Específica - Concorrente	AF ou AT
Realizar Verificação Física da Mercadoria	Divig, Sevig, Savig, Seana, Saana, Nuana, Siana, EAD	Específica - Concorrente	AF ou AT
Propor acompanhamento durante o despacho	Divig, Sevig, Savig, Seana, Saana, Nuana, Siana, EAD	Específica - Concorrente	AF ou AT

## EXPORTAÇÃO

PROCESSO 04.01.02-03.02. REALIZAR TRATAMENTO ADUANEIRO DE EXPORTAÇÃO (Terrestre)			
Atividade	Local da realização da atividade	Natureza da atividade	Quem pode realizar
Verificar documentos instrutivos	Equipe de Despacho Aduaneiro	Inespecífica	Todos
Informar que documentos instrutivos estão incompletos / incorretos no Siscomex Exportação	Equipe de Despacho Aduaneiro	Inespecífica	Todos
Recepcionar documentos no Siscomex Exportação	Equipe de Despacho Aduaneiro		
Realizar Verificação Física da Mercadoria (Exportação)	Equipe de Despacho Aduaneiro	Específica - Concorrente	AF ou AT
Registrar a recepção de novos documentos no Siscomex Exportação	Equipe de Despacho Aduaneiro	Inespecíficas	Todos
Emitir comprovante de exportação	Equipe de Despacho Aduaneiro	Inespecíficas	Todos
Carimbar os manifestos -Comprovante da efetivação da exportação por meio do ateste no momento da transposição de fronteira do veículo transportador.	Equipe de Despacho Aduaneiro	Específica – Concorrente	AF ou AT



# EXPORTAÇÃO

PROCESSO 04.01.02-03.03. REALIZAR TRATAMENTO ADUANEIRO DE EXPORTAÇÃO (DSE Marítimo e Aéreo)			
Atividade	Local da realização da atividade	Natureza da atividade	Quem pode realizar
Realizar Verificação Física da Mercadoria (Exportação DSE)	Equipe de Despacho Aduaneiro	Específica - Concorrente	AF ou AT
Registrar a recepção de novos documentos no Siscomex Exportação	Equipe de Despacho Aduaneiro	Inespecífica	Todos
Emitir comprovante de exportação	Equipe de Despacho Aduaneiro	Inespecífica	Todos

PROCESSO 04.01.02-03.01. REALIZAR TRATAMENTO ADUANEIRO DE EXPORTAÇÃO (Marítimo e Aéreo)			
Atividade	Local da realização da atividade	Natureza da atividade	Quem pode realizar
Verificar documentos instrutivos	Equipe de Despacho Aduaneiro	Inespecífica	Todos
Informar que documentos instrutivos estão incompletos / incorretos no Siscomex Exportação	Equipe de Despacho Aduaneiro	Inespecífica	Todos
Recepcionar documentos no Siscomex Exportação	Equipe de Despacho Aduaneiro	Inespecífica	Todos
Realizar Verificação Física da Mercadoria (Exportação)	Equipe de Despacho Aduaneiro	Específica - Concorrente	AF ou AT
Registrar a recepção de novos documentos no Siscomex Exportação	Equipe de Despacho Aduaneiro	Inespecífica	Todos
Emitir comprovante de exportação	Equipe de Despacho Aduaneiro	Inespecífica	Todos
Os procedimentos de Exportação possuem muitas atividades consideradas privativas de AF, mas que estão sendo contestadas. São atividades que no nosso entendimento possuem a natureza específica concorrente, sendo elas: Formular exigência solicitando perícia no Siscomex Exportação, Averbar o despacho manualmente sem divergência no Siscomex Exportação, Cancelar despacho Siscomex Exportação, entre outras.			

PROCESSO 04.01.02-03.01.01. REALIZAR VERIFICAÇÃO FÍSICA DA MERCADORIA (DE - Exportação)			
Atividade	Local da realização da atividade	Natureza da atividade	Quem pode realizar
Solicitar ao depositário o posicionamento da carga	Equipe de Despacho Aduaneiro	Específica - Concorrente	AF ou AT
Realizar análise das imagens e informações disponíveis	Equipe de Despacho Aduaneiro	Específica - Concorrente	AF ou AT
Realizar verificação física direta	Equipe de Despacho Aduaneiro	Específica - Concorrente	AF ou AT
Lavrar Relatório de Verificação Física	Equipe de Despacho Aduaneiro	Específica - Concorrente	AF ou AT

## EXPORTAÇÃO

PROCESSO 04.04.02. GERENCIAR RISCOS OPERACIONAIS ADUANEIROS NA EXPORTAÇÃO			
Atividade	Local da realização da atividade	Natureza da atividade	Quem pode realizar
Formalizar Dossiê	Gabinete do Cerad	Inespecífica	Todos
Verificar existência de cadastros similares	Servidores da SAAMA	Específica – Concorrente	AF ou AT
Verificar impacto nas unidades	Servidores da SAAMA	Específica – Concorrente	AF ou AT
Elaborar Relatório proposta do Parâmetro	Servidores da SAAMA	Específica – Concorrente	AF ou AT
Criar pasta	Servidores da SAAMA	Inespecífica	Todos
Inserir informações de alerta	Servidores da SAAMA	Específica – Concorrente	AF ou AT
Disponibilizar material de apoio/orientação	Servidores da SAAMA	Inespecífica	Todos
Inserir parâmetro no SISCOMEX	Servidores da SAAMA	Específica – Concorrente	AF ou AT
Alimentar pasta com as novas informações	Servidores da SAAMA	Inespecífica	Todos
Elaborar relatório de análise conclusiva	Servidores da SAAMA	Específica – Concorrente	AF ou AT
Finalizar registro no CDC	Servidores da SAAMA	Específica – Concorrente	AF ou AT

## TRÂNSITO ADUANEIRO

PROCESSO 04.01.02-03.01.03. REALIZAR TRÂNSITO ADUANEIRO			
Atividade	Local da realização da atividade	Natureza da atividade	Quem pode realizar
Solicitar carregamento do veículo/posicionamento do contêiner	Equipe de Despacho Aduaneiro	Específica - Concorrente	AF ou AT
Aplicar elementos de segurança no veículo/contêiner	<p>A atividade de definir se será aplicado elemento de segurança ou não foi definida como privativa de Auditor-Fiscal por conta do que está determinado na Instrução Normativa SRF nº 28, de 27 de abril de 1994. O coordenador da COANA, Sr. José Carlos de Araújo, bem como o Subsecretário da SUARI, Ronaldo Lázaro Medina, afirmaram que a Instrução Normativa seria alterada para permitir que o Analista-Tributário possa realizar tal atividade. A Diretoria Executiva Nacional está no aguardo da alteração e vem cobrando constantemente.</p> <p>Observamos que o Analista-Tributário não deve deixar de executar essa atividade a não ser que receba ordem expressa (por escrito) de não realizá-la mais. Imediatamente o Analista-Tributário que receber o comunicado deve repassá-lo para a DEN.</p> <p>Outra situação da atividade é a definição de que qualquer servidor pode realizar a lacração, essa situação não pode ocorrer por ser a lacração um procedimento de controle aduaneiro. A DEN também já solicitou a correção de tal erro.</p>		
Conceder regime de trânsito aduaneiro no Siscomex Exportação (Aqui é a questão da cópia que é carimbada pelo Analista-Tributário na concessão do trânsito aduaneiro)	<p>Essa atividade está definida como privativa do Auditor-Fiscal, mas é realizada em todas as unidades aduaneiras pelos Analistas-Tributários. A Diretoria Executiva Nacional já apresentou para a administração da Receita Federal argumentos para que a IN SRF nº 28/1994 seja alterada.</p> <p>O coordenador da COANA, Sr. José Carlos de Araújo, bem como o Subsecretário da SUARI, Ronaldo Lázaro Medina, afirmaram que a Instrução Normativa seria alterada para permitir que o Analista-Tributário possa realizar tal atividade. A Diretoria Executiva Nacional está no aguardo da alteração e vem cobrando constantemente.</p> <p>Observamos que o Analista-Tributário não deve deixar de executar essa atividade a não ser que receba ordem expressa (por escrito) de não realizá-la mais. Imediatamente o Analista-Tributário que receber o comunicado deve repassá-lo para a DEN.</p>		



# TRÂNSITO ADUANEIRO

Verificar integridade da unidade de carga, volumes e dos elementos de segurança	<p>Essa atividade foi definida como inespecífica, podendo dessa forma ser realizada por qualquer servidor. A Diretoria Executiva Nacional vem constantemente alertando que tal atividade é específica da Carreira ARFB por se tratar de um procedimento de controle aduaneiro.</p> <p>Lembramos que o Mapeamento de Processos de Trabalho não está finalizado e que estamos na fase de discussão com a administração sobre os erros encontrados no resultado inicial apresentado.</p> <p>O Analista-Tributário não deve deixar de exercer tal atividade, pois mesmo estando com sua natureza errada devemos continuar a realizá-la. Em muitas unidades não existem outros cargos atuando nos terminais alfandegados, situação que determina que quem tem a prioridade de exercer tal tarefa é o Analista-Tributário.</p>		
Realizar Verificação Física da Mercadoria (Exportação)	Equipe de Despacho Aduaneiro	Específica - Concorrente	AF ou AT
Concluir o trânsito com divergência Siscomex Exportação	<p>Essas atividades foram definidas como privativas de Auditor-Fiscal por conta do que está determinado na Instrução Normativa SRF nº 28, de 27 de abril de 1994. O coordenador da COANA, Sr. José Carlos de Araújo, bem como o Subsecretário da SUARI, Ronaldo Lázaro Medina, afirmaram que a Instrução Normativa seria alterada para permitir que o Analista-Tributário possa realizar tais atividades. A Diretoria Executiva Nacional está no aguardo da alteração e vem cobrando constantemente.</p> <p>Observamos que o Analista-Tributário não deve deixar de executar essas atividades a não ser que receba ordem expressa (por escrito) de não realizá-las mais. Imediatamente o Analista-Tributário que receber o comunicado deve repassá-lo para a DEN.</p>		
Concluir o trânsito sem divergência Siscomex Exportação			
Emitir extrato da conclusão de trânsito no Siscomex Exportação	Equipe de Despacho Aduaneiro	Inespecífica	Todos

PROCESSO 04.06.02. REALIZAR O CONTROLE DO TRÂNSITO ADUANEIRO			
Atividade	Local da realização da atividade	Natureza da atividade	Quem pode realizar
Analisar rota	Unidade RFB de Origem	Específica - Concorrente	AF ou AT
Recepcionar documentos	Unidade RFB de Origem	Inespecífica	Todos
Verificação física	Unidade RFB de Origem	Específica - Concorrente	AF ou AT
Informar elementos de segurança	<p>A atividade de definir se será aplicado elemento de segurança ou não foi definida como privativa de Auditor-Fiscal por conta do que está determinado na Instrução Normativa SRF nº 248 de 2002. O coordenador da COANA, Sr. José Carlos de Araújo, bem como o Subsecretário da SUARI, Ronaldo Lázaro Medina, afirmaram que a Instrução Normativa seria alterada para permitir que o Analista-Tributário possa realizar tal atividade. A Diretoria Executiva Nacional está no aguardo da alteração e vem cobrando constantemente.</p> <p>Observamos que o Analista-Tributário não deve deixar de executar essa atividade a não ser que receba ordem expressa (por escrito) de não realizá-la mais. Imediatamente o Analista-Tributário que receber o comunicado deve repassá-lo para a DEN.</p> <p>Outra situação da atividade é a definição de que qualquer servidor pode realizar a lacração, essa situação não pode ocorrer por ser a lacração um procedimento de controle aduaneiro. A DEN também já solicitou a correção de tal erro.</p>		
Redirecionar DTA		Específica - Concorrente	AF ou AT
Registrar integridade dos elementos de segurança	<p>O resultado inicial do Mapeamento de Processos de Trabalhos definiu a atividade como sendo inespecífica, podendo dessa forma ser realizada por outros servidores. A Diretoria Executiva Nacional já alertou a administração da Receita Federal que a atividade se trata de um controle aduaneiro e dessa forma só os servidores da Carreira ARFB podem exercê-la.</p>		



## TRÂNSITO ADUANEIRO

Vistoriar carga	Unidade de destino	Específica - Concorrente	AF ou AT
Informar desistência	Unidade de destino	Inespecífica	Todos
<b>Atividade: Concluir DTA – Ocorrem três situações nessa atividade</b>			
<b>1ª situação:</b> A conclusão será automática no Siscomex Trânsito quando não forem constatados indício de violação dos elementos de segurança e divergência no armazenamento; ou caso constatado indício de violação ou divergência no armazenamento, sem que tenha ocorrido extravio, mediante a informação no sistema do resultado da conferência sem divergência; ou caso tenha ocorrido extravio, a aduana tenha se manifestado quanto à cobrança do crédito tributário.		O sistema realiza a conclusão automaticamente	
<b>2ª situação:</b> A URF de destino procederá à conclusão não automática no caso de DT com tratamento pátio no destino e DTT do tipo bagagem extraviada, partes e peças sem veículo, bagagem de tripulante ou passageiro com origem/destino no exterior		Específica - Concorrente	AF ou AT
<b>3ª situação:</b> Quando há roubo da carga e do veículo, sem que ocorra a chegada do veículo em alguma unidade da RFB, a unidade de origem deverá providenciar o gerenciamento do crédito tributário. Uma vez registrado no sistema, a DTA será concluída automaticamente pelo sistema.		O sistema realiza a conclusão automaticamente	

## VIGILÂNCIA E REPRESSÃO

PROCESSO 03.04.01 REALIZAR AÇÕES DE VIGILÂNCIA ADUANEIRA			
Atividade	Local da realização da atividade	Natureza da atividade	Quem pode realizar
Analisar alvo	Equipe de Vigilância	Específica - Concorrente	AF ou AT
Providenciar equipamentos e infraestrutura	Equipe de Vigilância	Inespecífica	Todos
Realizar Monitoramento de Pessoas e bens de viajantes	Equipe de Vigilância	Específica - Concorrente	AF ou AT
Realizar Monitoramento de Mercadorias	Equipe de Vigilância	Específica - Concorrente	AF ou AT
Realizar Monitoramento de Locais Alfandegados	Equipe de Vigilância	Específica - Concorrente	AF ou AT
Realizar Monitoramento de Veículos	Equipe de Vigilância	Específica - Concorrente	AF ou AT
Encerrar Ordem de Ação - Inserir dados no sistema e demais procedimentos administrativos	Equipe de Vigilância	Inespecífica	Todos
Direcionar bens de viajantes para controle devido	Equipe de Vigilância	Específica - Concorrente	AF ou AT
Realizar verificação em mercadorias	Equipe de Vigilância	Específica - Concorrente	AF ou AT
Inspecionar pessoas	Equipe de Vigilância	Específica - Concorrente	AF ou AT
Realizar Verificação em Local	Equipe de Vigilância	Específica - Concorrente	AF ou AT
Realizar Verificação em Veículo	Equipe de Vigilância	Específica - Concorrente	AF ou AT
Emitir Termo de Constatação	Equipe de Vigilância	Específica - Concorrente	AF ou AT

# VIGILÂNCIA E REPRESSÃO

PROCESSO 03.04.02. REALIZAR OPERAÇÕES DE REPRESSÃO ADUANEIRA			
Atividade	Local da realização da atividade	Natureza da atividade	Quem pode realizar
Dimensionar operação de repressão	Equipe da operação	Inespecífica	Todos
Preparar documentação para operação	Equipe da operação	Inespecífica	Todos
Levantar equipamentos, veículos e materiais	Equipe da operação	Inespecífica	Todos
Acionar órgãos parceiros	Equipe da operação	Específica - Concorrente	AF ou AT
Verificar disponibilidade orçamentária	Equipe da operação	Inespecífica	Todos
Minutar OVR	Equipe da operação	Inespecífica	Todos
Deslocar pessoal para cenário de operação	Equipe da operação	Inespecífica	Todos
Estruturar cenário de operação	Equipe da operação	Inespecífica	Todos
Realizar amostragem de alvos	Equipe da operação	Específica - Concorrente	AF ou AT
Abordar veículos e pessoas	Equipe da operação	Específica - Concorrente	AF ou AT
Efetuar a lacração de estabelecimento	Equipe da operação	Específica - Concorrente	AF ou AT
Verificar documentos	Equipe da operação	Específica - Concorrente	AF ou AT
Realizar verificação física	Equipe da operação	Específica - Concorrente	AF ou AT
Realizar busca aduaneira	Equipe da operação	Específica - Concorrente	AF ou AT
Realizar revista pessoal	Equipe da operação	Específica - Concorrente	AF ou AT
Encaminhar infrator à autoridade policial	Equipe da operação	Específica - Concorrente	AF ou AT
Emitir demais termos	Equipe da operação	Específica - Concorrente	AF ou AT
Encerrar operação - Desmobilizar aparato da Operação	Equipe da operação	Inespecífica	Todos
Realizar comunicação com público externo e interno	Equipe da operação	Específica - Concorrente	AF ou AT
Avaliar operação	Equipe da operação	Específica - Concorrente	AF ou AT
Encerrar OVR - Alimentar o relatório da OVR com as informações da operação	Equipe da operação	Inespecífica	Todos

PROCESSO 04.04.07 GERENCIAR RISCOS OPERACIONAIS ADUANEIROS NA VIGILÂNCIA E REPRESSÃO			
Atividade	Local da realização da atividade	Natureza da atividade	Quem pode realizar
Receber dados - Receber dados de fontes internas e externas	Equipe de gerenciamento de risco de vigilância e repressão	Inespecífica	Todos
Gerar dados - Buscar por qualquer meio disponível (sistemas, redes sociais, trabalhos de campo, informantes, notícias na imprensa) dados	Equipe de gerenciamento de risco de vigilância e repressão	Inespecífica	Todos
Tratar dados - Organizar os dados gerados e recebidos	Equipe de gerenciamento de risco de vigilância e repressão	Inespecífica	Todos
Gerar dossiê informativo	Equipe de gerenciamento de risco de vigilância e repressão	Específica - Concorrente	AT ou AF



## VIGILÂNCIA E REPRESSÃO

PROCESSO 03.04.03.01 REALIZAR RETENÇÃO E APREENSÃO DE MERCADORIAS SUSPEITAS E VEÍCULOS			
Atividade	Local da realização da atividade	Natureza da atividade	Quem pode realizar
Instruir processo - efetuar ou solicitar a juntada da impugnação ao processo	Unidade/Setor Aduaneiro responsável (RFB)	Inespecífica	Todos
Formalizar procedimentos para Autuação - Atividades preparatórias e acessórias à lavratura da multa de retenção	Unidade/Setor Aduaneiro responsável (RFB)	Específica - Concorrente	AF ou AT
Formalizar procedimentos para Autuação - Abrir processo, realizando em seguida sua instrução com toda documentação pertinente (atividades de protocolo e instrução processual)	Unidade/Setor Aduaneiro responsável (RFB)	Inespecífica	Todos
Encerrar RPF / TDPF - Integração da multa lavrada ao SIEF	Unidade/Setor Aduaneiro responsável (RFB)	Específica - Concorrente	AF ou AT
Analisar regularidade da mercadoria	Unidade/Setor Aduaneiro responsável (RFB)	Específica - Concorrente	AF ou AT
Solicitar / Buscar Informações	Unidade/Setor Aduaneiro responsável (RFB)	Específica - Concorrente	AF ou AT
Elaborar Edital de Abandono	Unidade/Setor Aduaneiro responsável (RFB)	Inespecífica	Todos
Formalizar Processo Administrativo de Abandono	Unidade/Setor Aduaneiro responsável (RFB)	Inespecífica	Todos
Cadastrar apreensão no CTMA	Unidade/Setor Aduaneiro responsável (RFB)	Inespecífica	Todos
Encaminhar para chefe de unidade - Não havendo manifestação no prazo legal, encaminhamento à autoridade para declarar abandono	Unidade/Setor Aduaneiro responsável (RFB)	Inespecífica	Todos
Formalizar processo administrativo de perdimento	Unidade/Setor Aduaneiro responsável (RFB)	Inespecífica	Todos
Entregar mercadoria no depósito	Unidade/Setor Aduaneiro responsável (RFB)	Inespecífica	Todos
Relacionar procedimentos acessórios relacionados à Representação	Unidade/Setor Aduaneiro responsável (RFB)	Específica - Concorrente	AF ou AT

PROCESSO 03.04.03.01-01 REALIZAR GUARDA PRELIMINAR			
Atividade	Local da realização da atividade	Natureza da atividade	Quem pode realizar
Indisponibilizar / Bloquear Mercadoria	Unidade/Setor Aduaneiro Responsável (RFB)	Específica - Concorrente	AF ou AT
Caracterizar e/ou quantificar mercadorias	Unidade/Setor Aduaneiro Responsável (RFB)	Inespecífica	Todos
Avaliar infraestrutura da RFB para transporte e armazenamento	Unidade/Setor Aduaneiro Responsável (RFB)	Específica - Concorrente	AF ou AT



## VIGILÂNCIA E REPRESSÃO

Avaliar possibilidade de quantificação e/ou qualificação - Verificar as condições locais (segurança, etc.) e de equipe para a devida qualificação e quantificação (vistoria física) da mercadoria	Unidade/Setor Aduaneiro Responsável (RFB)	Específica - Concorrente	AF ou AT
Emitir Termo de Retenção	Unidade/Setor Aduaneiro Responsável (RFB)	Específica - Concorrente	AF ou AT
Emitir Termo de Lacração	Unidade/Setor Aduaneiro Responsável (RFB)	Específica - Concorrente	AF ou AT
Lacrar mercadoria, veículos e/ou locais	Unidade/Setor Aduaneiro Responsável (RFB)	Específica - Concorrente	AF ou AT
Realizar deslacreção	Unidade/Setor Aduaneiro Responsável (RFB)	Específica - Concorrente	AF ou AT

## HABILITAÇÃO

PROCESSO 04.05.01-03. HABILITAR EXP / IMP PARA OPERAR NO COMÉRCIO EXTERIOR			
Atividade	Local da realização da atividade	Natureza da atividade	Quem pode realizar
Formalizar processo	Servidor do CAC da RFB	Inespecífica	Todos
Encaminhar o processo para a Unid. Aduaneira do domicílio do requerente	Servidor do CAC da RFB	Inespecífica	Todos
Verificar documentos - Verificação da correta instrução do processo	Servidor da RFB	Inespecífica	Todos
Verificar documentos - Proposta de indeferimento sem fraude	Servidor da RFB	Específica - Concorrente	AF ou AT
Registrar indeferimento	Servidor da RFB	Específica - Concorrente	AF ou AT
Elaborar despacho decisório de Habilitação Expressa	Servidor da RFB	Específica - Concorrente	AF ou AT
Abrir ficha de habilitação	Servidor da RFB	Específica - Concorrente	AF ou AT
Cadastrar responsável legal no SISCOMEX	Servidor da RFB	Inespecífica	Todos
Verificar se PJ atende condições para ser deferido na Habilitação Expressa	Servidor da RFB	Específica - Concorrente	AF ou AT
Realizar análise preliminar - determinar estimativa da capacidade financeira	Servidor da RFB	Específica - Concorrente	AF ou AT
Elaborar despacho decisório de Habilitação Ilimitada	Servidor da RFB	Específica - Concorrente	AF ou AT
Submeter requerimento à análise de risco - Executar critérios pré-definidos de Gerenciamento de Risco: Execução dos critérios de gerenciamento de riscos previamente definidos pela equipe	Servidor da RFB	Específica - Concorrente	AF ou AT

## HABILITAÇÃO

Elaborar despacho decisório de Habilitação Limitada	Servidor da RFB	Específica - Concorrente	AF ou AT
Anexar ao processo	Servidor da RFB	Inespecífica	Todos
Registrar suspensão no Radar	Servidor da RFB	Específica - Concorrente	AF ou AT
Verificar se PF atende condições para ser deferido na Habilitação PF	Servidor da RFB	Inespecífica	Todos
Elaborar despacho decisório de Habilitação P	Servidor da RFB	Específica - Concorrente	AF ou AT
Vincular representante	Servidor da RFB	Inespecífica	Todos

PROCESSO 04.06.03-01. HABILITAR EMPRESA PARA USO DO REGIME			
Atividade	Local da realização da atividade	Natureza da atividade	Quem pode realizar
Receber documentos instrutivos da habilitação	CAC	Inespecífica	Todos
Informar documentos faltantes	CAC	Inespecífica	Todos
Formalizar processo	CAC	Inespecífica	Todos
Analisar requerimento para subsidiar decisão	Unidade de Jurisdição Aduaneira	Específica - Concorrente	AF ou AT
Elaborar e Assinar Ato Declaratório Executivo - minutar o Ato Declaratório Executivo de habilitação a ser publicado no Diário Oficial da União	Unidade de Jurisdição Aduaneira	Inespecífica	Todos
Publicar Ato Declaratório Executivo	Unidade de Jurisdição Aduaneira	Inespecífica	Todos
Cientificar Pessoa Jurídica	Unidade de Jurisdição Aduaneira	Inespecífica	Todos
Verificar apresentação de pedido de reconsideração	Unidade de Jurisdição Aduaneira	Inespecífica	Todos
Juntar pedido ao processo	Unidade de Jurisdição Aduaneira	Inespecífica	Todos
Analisar pedido de reconsideração para subsidiar decisão	Unidade de Jurisdição Aduaneira	Específica - Concorrente	AF ou AT

## ALFANDEGAMENTO

PROCESSO 04.02.01.02.01. REALIZAR ALFANDEGAMENTO DE LOCAIS E RECINTOS			
Atividade	Local da realização da atividade	Natureza da atividade	Quem pode realizar
Formalizar processo	Unidade Jurisdicionante	Inespecífica	Todos
Encaminhar processo para a Comissão de Alfandegamento	Unidade Jurisdicionante	Inespecífica	Todos
Decidir sobre o processo de alfandegamento - Analisar a solicitação de alfandegamento para subsidiar decisão.	Unidade Jurisdicionante	Específica - Concorrente	AF ou AT



## ALFANDEGAMENTO

Solicitar código para Local ou Recinto Alfandegado	Unidade Jurisdicionante	Inespecífica	Todos
Gerar código para Local ou Recinto Alfandegado	Unidade Jurisdicionante	Inespecífica	Todos
Emitir Ato Declaratório Executivo de Alfandegamento - Elaborar Ato Declaratório Executivo de alfandegamento, estabelecendo prazo, tipos de carga e as operações aduaneiras autorizadas no local ou recinto	Unidade Jurisdicionante	Inespecífica	Todos
Encaminhar ato para publicação	Unidade Jurisdicionante	Inespecífica	Todos

PROCESSO 04.02.01.02.02. REALIZAR ACOMPANHAMENTO E AVALIAÇÃO DOS LOCAIS E RECINTOS ALFANDEGADOS			
Atividade	Local da realização da atividade	Natureza da atividade	Quem pode realizar
Verificação documental	Comissão de Alfandegamento	Específica - Concorrente	AF ou AT
Inspeção física	Comissão de Alfandegamento	Específica - Concorrente	AF ou AT
Elaborar representação - A Comissão de Alfandegamento deve representar as inconformidades identificadas na Verificação Documental e Inspeção Física para que sejam analisadas pela Unidade jurisdicionante	Comissão de Alfandegamento	Inespecífica	Todos
Encaminhar representação	Comissão de Alfandegamento	Inespecífica	Todos
Encaminhar relatório	Comissão de Alfandegamento	Inespecífica	Todos
Emitir despacho quanto ao Relatório da Comissão de Alfandegamento - Elaboração do despacho de apreciação	Comissão de Alfandegamento	Inespecífica	Todos
Consolidar Relatórios das Unidades	Comissão de Alfandegamento	Inespecífica	Todos
Decidir a respeito do relatório consolidado	Comissão de Alfandegamento	Específica - Concorrente	AF ou AT
Encaminhar Relatório Consolidado	Comissão de Alfandegamento	Inespecífica	Todos
Consolidar relatórios das regiões fiscais	Comissão de Alfandegamento	Inespecífica	Todos
Analisar relatórios consolidados das regiões fiscais	Comissão de Alfandegamento	Específica - Concorrente	AF ou AT

PROCESSO 04.02.01.02.04. REALIZAR DESALFANDEGAMENTO DE LOCAIS E RECINTOS ALFANDEGADOS			
Atividade	Local da realização da atividade	Natureza da atividade	Quem pode realizar
Emitir Ato Declaratório Executivo para alterar o Alfandegamento Inicial - O Ato Declaratório Executivo (ADE) com vistas a promover o desalfandegamento parcial deve ser elaborado e encaminhado ao Superintendente	Superintendência	Específica - Concorrente	AF ou AT



## ALFANDEGAMENTO

Emitir Ato Declaratório Executivo de Desalfandegamento - o desalfandegamento deve ser formalizado por meio de Ato Declaratório Executivo da Superintendência (ADE) que jurisdiciona o local ou recinto. Desta forma, o ADE deve ser elaborado e encaminhado ao Superintendente	Superintendência	Específica - Concorrente	AF ou AT
Encaminhar ADE para publicação	Superintendência	Inespecífica	Todos

PROCESSO 04.02.01.02.03. APLICAR SANÇÕES EM ADMINISTRADORES DE LOCAIS E RECINTOS ALFANDEGADOS			
Atividade	Local da realização da atividade	Natureza da atividade	Quem pode realizar
Arquivar Termo de Constatação ou Representação	Unidade Jurisdicionante	Inespecífica	Todos
Informar Comissão de Alfandegamento	Unidade Jurisdicionante	Inespecífica	Todos
Abrir Processo Administrativo	Unidade Jurisdicionante	Inespecífica	Todos
Remeter para julgamento	Unidade Jurisdicionante	Específica - Concorrente	AF ou AT
Comunicar à Comissão de Alfandegamento sobre a procedência da impugnação	Unidade Jurisdicionante	Específica - Concorrente	AF ou AT
Arquivar o Processo Administrativo	Unidade Jurisdicionante	Inespecífica	Todos
Anotar no registro do infrator	Unidade Jurisdicionante	Específica - Concorrente	AF ou AT

## AEROPORTO - BAGAGEM

PROCESSO 04.03.03.01. EFETUAR O CONTROLE DE BENS DO VIAJANTE NA ENTRADA			
Atividade	Local da realização da atividade	Natureza da atividade	Quem pode realizar
Identificar viajante - Quando o reconhecimento biométrico não estiver disponível na localidade ou estiver inoperante, caberá ao servidor (em regra por meio da leitura dos passaportes) identificar viajantes que optaram pelo canal nada a declarar e <b>tenham sido apontados pelo gerenciamento de risco como alvos a serem fiscalizados.</b>	Servidor (de Equipes de Fiscalização de Bens de Viajantes de UA que jurisdiciona recinto alfandegado)	Inespecífica	Todos
Registrar e-DBV	Servidor (de Equipes de Fiscalização de Bens de Viajantes de UA que jurisdiciona recinto alfandegado)	Inespecífica	Todos

## AEROPORTO - BAGAGEM

Definir canal - Atividade manual: Nos casos em que não há gerenciamento de risco prévio efetuado pelo sistema	Servidor (de Equipes de Fiscalização de Bens de Viajantes de UA que jurisdiciona recinto alfandegado)	Específica - Concorrente	AF ou AT
Avaliar se mantém o canal sugerido pelo sistema	Servidor (de Equipes de Fiscalização de Bens de Viajantes de UA que jurisdiciona recinto alfandegado)	Específica - Concorrente	AF ou AT
Indicar passagem pelo Raio-X - Servidor comunica ao viajante que os seus bens passarão pela inspeção não invasiva por meio de equipamentos de Raio-X ou similar.	Servidor (de Equipes de Fiscalização de Bens de Viajantes de UA que jurisdiciona recinto alfandegado)	Inespecífica	Todos
Verificar os bens do viajante no Raio-X	Servidor (de Equipes de Fiscalização de Bens de Viajantes de UA que jurisdiciona recinto alfandegado)	Específica - Concorrente	AF ou AT
Indicar a verificação física - Com base em decisão tomada na atividade anterior (Verificar os bens do viajante no Raio-X), o servidor indicará ao viajante a necessidade de que seus bens sejam submetidos à verificação física e o orientará para o local adequado	Servidor (de Equipes de Fiscalização de Bens de Viajantes de UA que jurisdiciona recinto alfandegado)	Inespecífica	Todos
Liberar bens não sujeitos à tributação ou controle específico	Servidor (de Equipes de Fiscalização de Bens de Viajantes de UA que jurisdiciona recinto alfandegado)	Específica - Concorrente	AF ou AT
Realizar a verificação física	Servidor (de Equipes de Fiscalização de Bens de Viajantes de UA que jurisdiciona recinto alfandegado)	Específica - Concorrente	AF ou AT
Abrir ocorrência na e-DBV (não declarante ou passageiro ausente) - Abertura e inserção das informações no sistema e-DBV	Servidor (de Equipes de Fiscalização de Bens de Viajantes de UA que jurisdiciona recinto alfandegado)	Inespecífica	Todos
Abrir ocorrência na e-DBV (não declarante ou passageiro ausente) - Conferência e aceite das informações inseridas no sistema	Servidor (de Equipes de Fiscalização de Bens de Viajantes de UA que jurisdiciona recinto alfandegado)	Específica - Concorrente	AF ou AT
Abrir ocorrência na e-DBV (declarante) - Abertura e inserção das informações no sistema e-DBV	Servidor (de Equipes de Fiscalização de Bens de Viajantes de UA que jurisdiciona recinto alfandegado)	Inespecífica	Todos
Abrir ocorrência na e-DBV (declarante) - Conferência e aceite das informações inseridas no sistema	Servidor (de Equipes de Fiscalização de Bens de Viajantes de UA que jurisdiciona recinto alfandegado)	Específica - Concorrente	AF ou AT
Verificar a modalidade da declaração do viajante - Servidor verifica se a modalidade da declaração é Admissão temporária ou Comum	Servidor (de Equipes de Fiscalização de Bens de Viajantes de UA que jurisdiciona recinto alfandegado)	Específica - Concorrente	AF ou AT



## AEROPORTO - BAGAGEM

Identificar informações complementares	Servidor (de Equipes de Fiscalização de Bens de Viajantes de UA que jurisdiciona recinto alfandegado)	Específica - Concorrente	AF ou AT
Verificar necessidade de pagamento ou complementação do imposto	Servidor (de Equipes de Fiscalização de Bens de Viajantes de UA que jurisdiciona recinto alfandegado)	Específica - Concorrente	AF ou AT
Gerar DARF	Servidor (de Equipes de Fiscalização de Bens de Viajantes de UA que jurisdiciona recinto alfandegado)	Inespecífica	Todos
Verificar se há outras exigências/hipóteses de retenção	Servidor (de Equipes de Fiscalização de Bens de Viajantes de UA que jurisdiciona recinto alfandegado)	Específica - Concorrente	AF ou AT
Verificar se bem exige anuência e/ou tratamento especial	Servidor (de Equipes de Fiscalização de Bens de Viajantes de UA que jurisdiciona recinto alfandegado)	Específica - Concorrente	AF ou AT
Emitir termo de retenção total ou parcial	Servidor (de Equipes de Fiscalização de Bens de Viajantes de UA que jurisdiciona recinto alfandegado)	Específica - Concorrente	AF ou AT
Verificar se enquadra no conceito de bagagem	Servidor (de Equipes de Fiscalização de Bens de Viajantes de UA que jurisdiciona recinto alfandegado)	Específica - Concorrente	AF ou AT
Entregar para depositário/outros	Servidor (de Equipes de Fiscalização de Bens de Viajantes de UA que jurisdiciona recinto alfandegado)	Inespecífica	Todos
Entregar mercadoria para o depósito	Servidor (de Equipes de Fiscalização de Bens de Viajantes de UA que jurisdiciona recinto alfandegado)	Inespecífica	Todos
Verificar se exigências foram cumpridas	Servidor (de Equipes de Fiscalização de Bens de Viajantes de UA que jurisdiciona recinto alfandegado)	Específica - Concorrente	AF ou AT
Encaminhar para perdimento por abandono	Servidor (de Equipes de Fiscalização de Bens de Viajantes de UA que jurisdiciona recinto alfandegado)	Inespecífica	Todos
Verificar se há exigências a serem cumpridas	Servidor (de Equipes de Fiscalização de Bens de Viajantes de UA que jurisdiciona recinto alfandegado)	Específica - Concorrente	AF ou AT
Entregar bens ao viajante	Servidor (de Equipes de Fiscalização de Bens de Viajantes de UA que jurisdiciona recinto alfandegado)	Inespecíficas	Todos
Registrar dados de atendimento	Servidor (de Equipes de Fiscalização de Bens de Viajantes de UA que jurisdiciona recinto alfandegado)	Específica - Concorrente	AF ou AT

## AEROPORTO - BAGAGEM

PROCESSO 04.04.04. GERENCIAR RISCOS OPERACIONAIS ADUANEIROS NA BAGAGEM ACOMPANHADA			
Atividade	Local da realização da atividade	Natureza da atividade	Quem pode realizar
Produzir relatórios estatísticos da atividade	Cerad	Inespecífica	Todos
Pesquisar Viajante (lista de interesse)	Cerad	Específica - Concorrente	AF ou AT
Atualizar parâmetros da e-DBV	Cerad	Específica - Concorrente	AF ou AT
Excluir parâmetros da e-DBV	Cerad	Específica - Concorrente	AF ou AT
Cadastrar parâmetros na e-DBV	Cerad	Específica - Concorrente	AF ou AT
Cruzar informações pesquisadas com as existentes nos sistemas da RFB	Cerad	Específica - Concorrente	AF ou AT
Prestar orientações aos usuários	Cerad	Inespecífica	Todos
Pesquisar Cenário (Regras e Tabelas)	Cerad	Específica - Concorrente	AF ou AT

## ADMISSÃO TEMPORÁRIA

PROCESSO 04.06.01-01 TRATAR CONCESSÃO DO REGIME DE ADMISSÃO TEMPORÁRIA			
Atividade	Local da realização da atividade	Natureza da atividade	Quem pode realizar
Formalizar processo administrativo de AT	Sedad / Sadad / Seana / Saana / Nuana / Didad / Ead	Inespecífica	Todos
Localizar processo de AT e solicitar distribuição	Sedad / Sadad / Seana / Saana / Nuana / Didad / Ead	Inespecífica	Todos
Analisar documentos instrutivos da AT	Sedad / Sadad / Seana / Saana / Nuana / Didad / Ead	Específica - Concorrente	AF ou AT
Registrar exigência	Sedad / Sadad / Seana / Saana / Nuana / Didad / Ead	Específica - Concorrente	AF ou AT
Informar data de vencimento do regime no processo	Sedad / Sadad / Seana / Saana / Nuana / Didad / Ead	Inespecífica	Todos

PROCESSO 04.06.01-02 TRATAR MOVIMENTAÇÃO DE BENS SOB REGIME DE ADMISSÃO TEMPORÁRIA			
Atividade	Local da realização da atividade	Natureza da atividade	Quem pode realizar
Juntar Declaração de Exportação ao processo	Sedad/Sadad/Seana/Nuana/Didad/Ead	Inespecífica	Todos
Juntar Declaração de Importação ao processo	Sedad/Sadad/Seana/Nuana/Didad/Ead	Inespecífica	Todos

PROCESSO 04.06.01-03 TRATAR PRORROGAÇÃO DO REGIME DE ADMISSÃO TEMPORÁRIA			
Atividade	Local da realização da atividade	Natureza da atividade	Quem pode realizar
Juntar RAT ao processo	Sedad / Sadad / Seana / Saana / Nuana / Didad / Ead	Inespecífica	Todos
Verificar a apresentação de garantia e pagamento do DARF	Sedad / Sadad / Seana / Saana / Nuana / Didad / Ead	Específica - Concorrente	AF ou AT
Analisar pedido de prorrogação para subsidiar decisão	Sedad / Sadad / Seana / Saana / Nuana / Didad / Ead	Específica - Concorrente	AF ou AT
Realizar análise de admissibilidade da requisição da extinção do regime pelo beneficiário	Sedad / Sadad / Seana / Saana / Nuana / Didad / Ead	Específica - Concorrente	AF ou AT



# ADMISSÃO TEMPORÁRIA

PROCESSO 04.06.01-01.01 TRATAR INDEFERIMENTO NO REGIME DE ADMISSÃO TEMPORÁRIA			
Atividade	Local da realização da atividade	Natureza da atividade	Quem pode realizar
Realizar análise de admissibilidade do recurso	Autoridade que proferiu a decisão ou equipe designada	Específica - Concorrente	AF ou AT
Analisar recurso para subsidiar decisão	Assessoria do titular da unidade da RFB	Específica - Concorrente	AF ou AT
Realizar análise de admissibilidade de recurso	Sapol	Específica - Concorrente	AF ou AT
Juntar recurso ao processo	Sapol	Inespecífica	Todos
Encaminhar para Superintendência	Sapol	Inespecífica	Todos

PROCESSO 04.06.01-04 TRATAR EXTINÇÃO DO REGIME DE ADMISSÃO TEMPORÁRIA			
Atividade	Local da realização da atividade	Natureza da atividade	Quem pode realizar
Juntar declaração de exportação ao processo	Sedad/Sadad/Seana/Saana/Nua na/Didad/Ead	Inespecífica	Todos
Juntar declaração de importação ao processo	Sedad/Sadad/Seana/Saana/Nua na/Didad/Ead	Inespecífica	Todos
Receber a solicitação de extinção do regime	Sedad/Sadad/Seana/Saana/Nua na/Didad/Ead	Inespecífica	Todos
Verificar a modalidade de extinção (entrega à RFB; destruição; transferência)	Sedad/Sadad/Seana/Saana/Nua na/Didad/Ead	Inespecífica	Todos
Analisar satisfação dos requisitos para entrega à RFB: Verificar se: * Bens estão livres de despesas * Receita aceitou o recebimento dos bens * Houve requerimento da entrega * Houve indicação da localização dos bens.	Sedad/Sadad/Seana/Saana/Nua na/Didad/Ead	Específica - Concorrente	AF ou AT
Analisar satisfação dos requisitos para destruição: Verificar o cumprimento dos requisitos para destruição	Sedad/Sadad/Seana/Saana/Nua na/Didad/Ead	Específica - Concorrente	AF ou AT

O presente trabalho não está finalizado e todos os Analistas-Tributários podem contribuir para o seu aprimoramento, enviando mensagens para o e-mail: [mapeamento@sindireceita.org.br](mailto:mapeamento@sindireceita.org.br)

Diretoria Executiva Nacional  
**SINDIRECEITA**



# **SINDIRECEITA**

## **Analistas-Tributários**





**SINDIRECEITA**  
Analistas-Tributários